



# RAPPORT D'ACTIVITÉ 2025



[www.devenirpaysan-idf.org](http://www.devenirpaysan-idf.org)

# ÉDITO

## De meilleures transmissions pour plus d'installations

Le fait marquant de 2025, pour toute notre équipe et pour tous ceux qui suivent et appuient ABIOSOL, bénéficiaires comme partenaires, aura été sans conteste la création du poste à part entière d'accompagnement à la transmission des fermes. C'est l'aboutissement de longs mois de travail et de réflexion, de partage et de coopération.

En effet, la création de ce poste a été rendue possible par la détermination de nos équipes salariées, convaincues de la nécessité de développer une offre dans ce domaine tout en acceptant de rajouter du travail au travail quotidien afin d'asseoir ces nouvelles propositions sur du concret, du vécu, puisqu'ABIOSOL accompagnait déjà quelques transmissions (3 en 2024, 6 en 2025...). Nos équipes ont su coopérer et, ensemble, convaincre notre partenaire financier, l'Agence de l'Eau Seine Normandie, du bien fondé de notre démarche et de sa cohérence étroite avec la convention déjà existante finançant les membres d'ABIOSOL sur les actions de primo-accueil, d'accompagnement des porteurs de projet, de sensibilisation à l'agroécologie paysanne, de protection des zones à enjeu eau...

Belle démonstration, en ces temps difficiles et de diminution des financements publics, de nos valeurs de partage et de coopération versus compétition et concurrence financière.

Mais cet aboutissement n'est pas une fin, c'est un début, un tremplin et un renfort bienvenu pour tenter de faire face aux défis conséquents que vivent les agricultures franciliennes en matière de reprise des fermes – qui va succéder aux centaines d'agriculteurs qui partent à la retraite ? – et d'indispensables transitions vers des modes de production moins consommateurs d'énergies fossiles, moins polluants, plus respectueux de la biodiversité, de l'eau et de l'alimentation de nos concitoyens.

C'est donc plus fort.e.s et encore plus déterminé.e.s que nous abordons 2026, année de grands défis car année de préparation et de mise en place du nouveau dispositif d'accompagnement et d'accompagnement des installations et des transmissions prévu par la dernière loi d'orientation agricole. En Ile de France, ABIOSOL y a toute sa place !

Le bureau d'Abiosol

# SOMMAIRE

## 1. L'ÉQUIPE BÉNÉVOLE ET SALARIÉE

a) Bureau & Conseil d'Administration .....	p.6
b) Les salariées .....	p.6
c) Abiosol et ses structures membres.....	p.7

## 2. ACCOMPAGNEMENT DES PORTEUR.EUSES DE PROJETS ET DES CÉDANT.ES

a) S'installer en agriculture biologique en Île-de-France.....	p.10
b) Quel profil pour les porteur.euses de projet ?.....	p.10
c) L'accès au foncier....	p.11
d) La transmission des fermes.....	p.12
e) Accompagnement des collectifs.....	p.15

## 3. PRIMO ACCUEIL ET FORMATIONS

a) Paysan.ne Demain ?.....	p.18
b) De l'idée au projet.....	p.20
c) Cafés installation-transmission.....	p.21
d) Visites de fermes thématiques .....	p.22
e) Enseignement agricole.....	p.23

## 4. INCLUSION ET SOLIDARITÉ EN AGRICULTURE PAYSANNE

a) 2e Rencontres de l'hospitalité paysanne.....	p.26
b) Immersions à la ferme.....	p.28

## 5. SENSIBILISATION

a) Podcast.....	p.32
b) Exposition.....	p.33
c) Organisation d'événements.....	p.35
d) Visites de fermes.....	p.38

## REPRÉSENTATION ET PARTENARIATS EXTÉRIEURS..... p.40

## NOS PARTENAIRES EN 2025..... p.42

## NOS PARTENAIRES FINANCIERS EN 2025..... p.43

Crédits photographiques: Alexandra SERRANO, Sonia YASSA, Alice MAZÉ, Maroussia PODKOSOVA, Edouard MARCHAL, Raphaëlle DEGEN, Lucie GUTZWILLER, Juliette DESEILLIGNY, Anna SIX, Jade JOURDAN, Abiosol, Archives Départementales de la Seine St Denis

**1**  
**L'ÉQUIPE  
BÉNÉVOLE  
ET SALARIÉE**



# 1. L'ÉQUIPE BÉNÉVOLE ET SALARIÉE

## a) Bureau & Conseil d'Administration

La force de l'association Abiosol réside dans son fonctionnement organique, qui permet la collaboration stratégique et agile des trois structures qui la constituent. Ainsi le Conseil d'Administration d'Abiosol comprend deux représentant.es issu.es des organes de la gouvernance de chacune des structures membres. Le Bureau de l'association se compose quant à lui de six membres élus parmi le CA.

### Terre de Liens Ile de France

- Thierry LEMAIRE : titulaire
- Fabienne DUPONT-CAMUS : titulaire
- Ellen BEAURIN-GRESSIER : suppléante
- Tristan ADATTE : suppléant

### Réseau des AMAP Ile de France

- Armand MALLIER
- Sophie MISIRACA
- Ilonka D'HULSTBAL

### Les Champs des Possibles

- Abdenour HAMMAD
- Thierry BÉRENGER

### Membres du Bureau

- Président : Thierry LEMAIRE
- Trésorier : Abdenour HAMMAD
- Armand MALLIER
- Fabienne DUPONT-CAMUS

### *Nous avons accueilli 2 stagiaires et un.e alternant.e en 2025 :*

Lucie GUTZWILLER, étudiante en M1 Société et Biodivers au Museum National d'Histoire Naturelle et Raphaëlle DEGEN, étudiante en M1 Gestion des territoires et Développement local à l'Université de Versailles Saint-Quentin en Yvelines/Paris Saclay ainsi que Yaëll TONNIN, étudiant.e en M2 Stratégie territoriale et urbaine à Sciences Po Paris pour une alternance d'un an, qui prendra fin en septembre 2026.

## b) Les salariées

Jade JOURDAN est arrivée en avril 2022 pour reprendre le poste historique de primo-accueil installation, à savoir l'orientation et l'accompagnement des candidat.es à l'installation agricole en Île-de-France. Jade anime des temps d'information mensuels, des cafés installation, des visites de fermes et oriente les porteur.euses de projets parmi les structures constituant le pôle Abiosol : Terre de liens Île-de-France, le Réseau AMAP Île-de-France et Les Champs des Possibles. Plusieurs fois par an, elle anime 2 formations clés pour s'installer : *Paysan-ne demain ?* et *De l'idée au projet*.

Face à l'accélération des départs à la retraite des agriculteur.ices et à la nécessité d'installer une nouvelle génération de paysan.nes, Anna SIX, imagine et coordonne depuis 2021 des projets variés s'adressant à des publics divers (scolaires, demandeurs d'emploi, personnes allophones, prescripteurs...) afin de susciter des vocations agricoles et alimentaires en Île-de-France. Elle organise également depuis 4 ans le marché de clôture du Festival du Mieux Manger de la Ville de Paris.

En septembre 2025, l'équipe a eu la joie d'accueillir une 3<sup>e</sup> salariée sur une création de poste. Après avoir été accompagnatrice en Coopérative d'Activités et d'Emploi puis formatrice-animatrice à l'AFOCG IDF, Alice BORTZMEYER vient mettre ses compétences techniques et humaines au service de l'accompagnement des transmissions et des reprises de fermes. La création de ce poste nous est permis grâce au soutien de l'Agence de l'Eau Seine Normandie, que nous remercions chaleureusement.

Appuyées par le Conseil d'Administration, Jade, Alice et Anna se partagent également la gestion de l'association, la communication et représentent Abiosol lors de rendez-vous techniques, politiques et partenariaux.

## c) Abiosol et ses structures membres

ABIOSOL c'est également un travail en réseau, en lien étroit avec les salarié.es des structures qui composent l'association : Terre de Liens IDF, le Réseau AMAP IDF, Les Champs des Possibles et l'AFOCG IDF.

### EXEMPLES D' ACTIONS MENÉES CONJOINTEMENT

- Organisation et animation de visites de fermes et de cafés installation
- Participation aux événements institutionnels et grand public, comme les *Forums des métiers de la terre et du goût*, le *Salon de l'Agriculture...*
- Participation au parcours *De l'Idée Au Projet*
- Groupe de travail « Installation Transmission »
- Accompagnement de porteur.euses de projets en couveuse d'activité, en recherche de foncier, en AMAP
- Formations thématiques pour les porteur.euses de projet en cours d'installation : être paysan.ne en AMAP, choisir son statut, fertilité du sol, etc...
- Réponses conjointes à des Appels à Manifestation d'Intérêt, des appels à projets
- Formation « *Abiosol je t'explique* » à destination des bénévoles Terre de Liens
- Groupe de travail « *Sensibilisation* »



### UNE DYNAMIQUE DE TRAVAIL INTERSTRUCTURES RENFORCÉE

*Poursuivant la dynamique impulsée par le DLA (Dispositif Local d'Accompagnement) qui avait été initié en 2022, ABIOSOL chemine vers le renforcement et la structuration de sa gouvernance et est accompagnée pour cela par Henri DE DUMAST, bénévole chez Terre de Liens IDF et expérimenté en conseil des organisations.*

*En 2025, ABIOSOL a continué à structurer plusieurs groupes de travail thématiques (Installation- Transmission, Sensibilisation, Collectivités, Finances) réunissant des salarié.es des 4 structures d'Abiosol et visant à fluidifier les échanges et renforcer son opérationnalité.*



Mise en lumière de l'accompagnement réalisé par France Active IDF dans le cadre du Dispositif Local d'Accompagnement (DLA)

**2**

**ACCOMPAGNEMENT  
DES PORTEUR.EUSES DE PROJETS  
ET DES CÉDANT.ES**



## 2. ACCOMPAGNEMENT DES PORTEUR.EUSES DE PROJETS ET DES CÉDANT.ES

### a) S'installer en Agriculture Biologique en IDF

L'Île-de-France compte **28** nouvelles fermes bio en 2025, parmi lesquelles :

**16 installations**

**11 conversions**

**1 installation-reprise de ferme**

Ces 28 nouvelles fermes représentent 523ha nouvellement engagés, auxquels il convient d'ajouter la contribution de 25 fermes existantes qui ont converti un total de 715ha supplémentaires.\*

\*Source: Observatoire Régional de l'AB\_GAB IDF

**103 nouveaux porteur.euses de projets ont été reçu.es en 2025 lors des 10 réunions d'accueil Abiosol.**

• 2 sessions de *Paysan.ne Demain ?* avec 20 participant.es

• 8 réunions sur le test d'activité ont été proposées par Les Champs des Possibles avec 35 participant.es

• 100 rendez-vous individuels ont été organisés au stade de l'émergence de projet (Abiosol)

• 221 rendez-vous individuels pour les candidat.es à l'installation auprès des structures membres d'ABIOSOL (Les Champs des Possibles, Terre de Liens IDF et le réseau AMAP IDF)

• 54 porteurs et porteuses de projets ont décidé de signer la convention d'accompagnement Abiosol

• 40 stages conventionnés pour les immersions métier (en dehors du parcours *Paysan.ne Demain ?*) soit 120 stages au total

• 232 personnes supplémentaire ont été inscrites sur la liste de diffusion de la lettre d'infos Abiosol, portant à plus de 1911 le nombre d'abonné.es

### b) Quel profil pour les porteurs et porteuses de projets ?

En reconversion professionnelle, ils & elles ne sont pas issu.es du monde agricole et sont peu nombreux.ses à avoir un diplôme agricole.

**Femmes : 54%**

**Hommes : 46%**

59% sont encore salariées.es et 41% sont au chômage. Le nombre de personnes salariées parmi les candidat.es à la reconversion est, pour la quatrième fois consécutive encore en hausse par rapport aux années précédentes.

**Les porteur.euses de projets ont principalement un haut niveau d'étude, 49 % ont un Bac+5 et plus.**

Leur besoin en formation est fort et leur besoin d'accompagnement est à la fois collectif et individuel, afin de définir et conceptualiser leur projet et acquérir de l'expérience.

### PROVENANCE DES CANDIDAT.ES

Dépt 91	8%
Dépt 78	4%
Dépt 93	6%
Dépt 94	3%
Dépt 95	3%
Dépt 75	27%
Dépt 77	8%

*Audience sur les réseaux sociaux (parmi les espaces de visibilité les plus importants)*

**3 143 abonné.es sur LinkedIn**

**2 300 abonné.es sur Facebook**

**2 060 abonné.es sur Instagram**

### c) L'accès au foncier

En plus d'accompagner les cédant.es et propriétaires de foncier agricole qui sollicitent directement l'association, Terre de Liens Île-de-France assure des missions de veille foncière afin d'identifier des fermes ou des terres qui pourraient être proposées à de futurs paysans et paysannes bio.

Cette veille foncière permet d'avoir une connaissance fine du territoire et ainsi permettre d'identifier des pistes propices à l'installation. Terre de Liens IDF travaille ainsi à plusieurs niveaux :

- avec ses partenaires dans le cadre de deux cellules foncières locales animées par la SAFER IDF ; mais également dans le cadre de partenariats avec les acteurs du foncier et les collectivités territoriales. (Coeur d'Essonne, Cergy).

**Au sein d'Abiosol, Terre de Liens Île-de-France accompagne les porteurs et porteuses de projets dans leurs recherches et démarches foncières. En 2025, cela s'est traduit par différentes actions :**

• **32 rendez-vous individuels** pour aider à structurer les projets de recherche foncière.

• **1 café-installation** en mai 2025 sur le thème des acteurs du foncier et des opportunités foncières en Île-de-France, en présence de la SAFER Île-de-France, d'Île-de-France Nature et Les Champs des Possibles (**17 participant.es**)

• Organisation d'un café-installation consacré à la construction sur sol d'autrui, en présence d'Île-de-France Nature, de plusieurs paysan.nes ayant des projets de construction sur du foncier dont ils et elles ne sont pas propriétaires, ainsi que d'un avocat ruraliste. (**38 participant.es**)

• La participation aux formations des futures agricultrices et agriculteurs d'Île-de-France au CFPPA de Brie-Comte-Robert, au CFPPA de Saint-Germain-en-Laye et à l'École du Breuil.

Terre de Liens IDF apporte son expertise dans les formations de Brevet professionnel de responsable d'exploitation agricole. L'association se fait ainsi connaître comme un interlocuteur dédié à faciliter l'accès au foncier des futurs agriculteurs bio.

Terre de Liens Île-de-France favorise également la mise en relation entre les offres de foncier et les candidat.es à l'installation sur le territoire.

**En 2025, 30 offres et recherches de foncier, ainsi que d'opportunités professionnelles en Île-de-France ont été publiées sur la plateforme Objectif Terres, animée par la Fédération Terre de Liens.**



**Objectif Terres**

Faites pousser votre projet agricole



## d) La transmission des fermes

Cela fait plusieurs années qu'Abiosol s'intéresse aux enjeux de renouvellement des générations agricoles et accompagne des situations de transmission. L'année 2025 marque un tournant avec l'obtention d'un financement auprès de l'Agence de l'Eau Seine Normandie qui nous a permis d'ouvrir un poste dédié au sujet. Alice, qui a travaillé au sein du réseau (1 an et demi chez Les Champs des Possibles, 4 à l'AFOCG IDF), a rejoint Abiosol en septembre 2025.

Outre reprendre les accompagnements des cédant.e.s déjà initiés, Alice a aussi pour mission de dupliquer les outils existants aujourd'hui à destination des porteurs de projet (café-installation, visites de ferme, formations) en les orientant cette fois à destination des agriculteur.ices installé.es s'appêtant à céder à court ou moyen terme leur ferme au profit d'installations individuelles ou collectives. L'objectif est de proposer un véritable dispositif d'accompagnement et de formation des cédant.es pour soutenir le maintien des actifs agricoles et viser la transmission comme une opportunité de changements de pratiques en faveur de modèles agricoles biologiques et solidaires.

A son arrivée, 6 cédant.e.s étaient accompagnés par Abiosol. Un nombre qui a doublé en quelques mois dont :

- 8 maraîchers, 1 éleveur bovin, 2 céréaliers, 1 éleveuse de volaille
- 4 fermes en conventionnel contre 8 labellisées en bio,
- 5 ayant déjà identifié des repreneurs, les 7 autres étant en recherche de porteur.euses de projets
- 7 paysans nous ayant contacté du fait de leur lien privilégié et historique avec le réseau Abiosol, 4 autres ayant contacté Terre de Liens pour des questions de reprise de leur foncier et 1 nous ayant sollicité sur demande de son repreneur,
- 6 se trouvant sur des AAC (aire d'alimentation de captage)
- 1 accompagnement s'inscrivant dans le cadre du dispositif régional cédant-repreneur



Ces accompagnements sont effectués systématiquement en binôme : lorsqu'aucun repreneur n'est encore identifié, Alice intervient avec l'une des collègues des structures membres d'Abiosol (Les Champs des Possibles, Terre de Liens IDF ou Réseau des AMAP IDF). Une fois qu'un tandem cédant.e-repreneur.euse s'est stabilisé, c'est le binôme Jade-Alice qui prend le relais de l'accompagnement jusqu'à la transmission rendue effective par l'installation individuelle ou collective.

Un binôme Jade-Alice travaille également ensemble lorsqu'il s'agit d'intervenir auprès des étudiant.es pour parler agriculture paysanne et enjeux du renouvellement des générations : journées d'intervention sur le thème de la transmission auprès des BPREA de Brie Comte Robert et des étudiant.es d'une Ecole de Paysage, journée de visite de ferme avec les étudiant.es du BPREA de l'Ecole Du Breuil axée sur les modalités de la restructuration des fermes dans le cadre d'une transmission.

## Un exemple concret d'accompagnement à la transmission en 2025

### Reprise de l'activité de paysan-boulangier de Bastien sur la ferme de Combreux au profit d'une installation collective avec diversification en maraîchage

#### 1. Contexte

**Décembre 2024 :** Bastien, paysan-boulangier à la ferme de Combreux, fait part à Abiosol de son souhait de changer de vie et de région, pour rejoindre sa famille vers Angers.

#### 2. Enjeux et contraintes

##### Objectif : transmettre l'activité avant les prochaines moissons

Le délai est serré, mais la volonté de Bastien est claire : laisser une ferme en activité, prête à accueillir de nouveaux-elles porteur.euses de projets.

#### 3. Déroulement de la transmission

##### a. Évaluation de l'activité

Estimation de la valeur du montant de la cession de l'activité (investissements, matériel, fournil), accompagnée par Les Champs des Possibles pour reconstituer les éléments économiques nécessaires à la fixation du prix.

##### b. Rédaction et diffusion de l'annonce

Mise en ligne sur Objectif Terre (plateforme de Terre de Liens) et diffusion via les BPREA, les ancien.nes stagiaires de la ferme et les réseaux partenaires d'Abiosol (lettre d'infos)

##### c. Sélection et accompagnement des repreneurs

Rapidement, un collectif de quatre personnes se manifeste :

- Deux d'entre elles sont déjà en test d'activité en boulangerie sur la ferme via Les Champs des Possibles.
- Leur projet : reprendre la grande culture et le fournil et créer un atelier de maraîchage.

##### d. Construction du projet de reprise

• Élaboration du prévisionnel économique avec l'AFOCG Île-de-France, en vue du dépôt du dossier AIJA.

• Validation du changement de fermier par la foncière Terre de Liens et le comité SAFER, la ferme étant encore sous cahier des charges.

• Accompagnement étroit assuré par Terre de Liens Île-de-France : le collectif souhaitant installer du maraîchage, cet ajout d'activité nécessite la création d'un bâtiment sur les terres de la foncière Terre de Liens. Une approche juridique innovante et adoptée par Terre de Liens et les porteur.euse de projet pour leur permettre de construire un bâtiment sur sol d'autrui sans pour autant en perdre toute sa valeur au moment de la transmission.

##### e. Transmission des réseaux commerciaux

• Le réseau des AMAP soutient la reprise en facilitant la transmission des groupes existants.

• Appui également pour la création d'une nouvelle AMAP légumes avec les futur.es maraîcher.es.

#### 4. Résultats

Octobre 2025 : création officielle du GAEC et installation de la nouvelle équipe à la ferme.

• Bastien entame une nouvelle vie familiale à Angers.



#### 5. Enseignements et points clés

Une transmission réussie grâce à :

- la coordination multi-acteurs (Abiosol, Terre de Liens, AFOCG, AMAP) en lien avec des acteurs plus institutionnels comme la Safer ;
- la complémentarité des compétences au service d'une installation pérenne ;
- un suivi régulier dans une approche globale des projets de transmission et de reprise.



Pour témoigner de nos actions en faveur de la transmission, une vidéo a été produite pour documenter le parcours d'installation de Chloé, installée suite à la reprise de la ferme des Millonnets dans le Vexin. On y comprend concrètement les processus à l'œuvre dans la transmission et l'accompagnement dont elle et son associée Alice, qui tient un restaurant à Paris, ont bénéficié de la part du réseau Abiosol.



Photographies : Alexandra SERRANO  
Vidéo : Etienne SARAZIN



### Perspectives 2026

*L'année 2026 devrait offrir son lot de nouveautés : organisation d'apéro transmission à destination des cédants et cédantes, production d'une brochure exposant le dispositif d'accompagnement à la transmission et d'une monographie retraçant le témoignage d'une cession familiale, formation à destination des salarié.es des aires d'alimentation de captage pour les sensibiliser aux enjeux de la transmission, mise en place de temps immersifs de plusieurs jours sur le modèle des camps Alterfixe ornais...*



### e) Accompagnement des collectifs

Les 14 & 15 Février 2025, avaient lieu les premières rencontres en Île-de-France : « Cultivons le Collectif - pour des fermes collectives sur nos territoires ». Organisées par Les Champs des Possibles et Cœur d'Essonne Agglomération, près de 130 paysan-nes, porteur-euses de projet, et accompagnateur-ices, en collectif ou en recherche d'associé-es, ont été accueillies à la Ferme de l'Envol et au Modul'Air à Brétigny-sur-Orge, en Essonne.

Concrètement, c'est : des temps de rencontres ; d'échanges de pratiques ; des ateliers autour de la communication, de la gestion des entrées & sorties d'associé-es, de l'argent, du leadership... Animés par divers-es intervenant-es, dont plusieurs salariées d'Abiosol.

Suite à ces rencontres, une synthèse des échanges a été rédigée par Yaëll TONNIN, en stage pour l'événement. Elle contient notamment une boîte à outils, des pistes pour la suite, et un référencement des ressources utiles, à date, pour l'accompagnement des collectifs agricoles.

Ces rencontres sont inspirées des rencontres entre fermes collectives organisées ailleurs en France, notamment en Auvergne-Rhône-Alpes avec Les Fermes Partagées. Elles s'inscrivent également dans la continuité des recommandations du mémoire de fin d'études de Pierre PÉRONNET, dédié au Dispositif d'Appui aux Fermes Collectives d'Île-de-France.



Depuis, le Dispositif d'Appui aux Fermes Collectives d'Île-de-France a fait peau neuve ! Voici la nouvelle version :

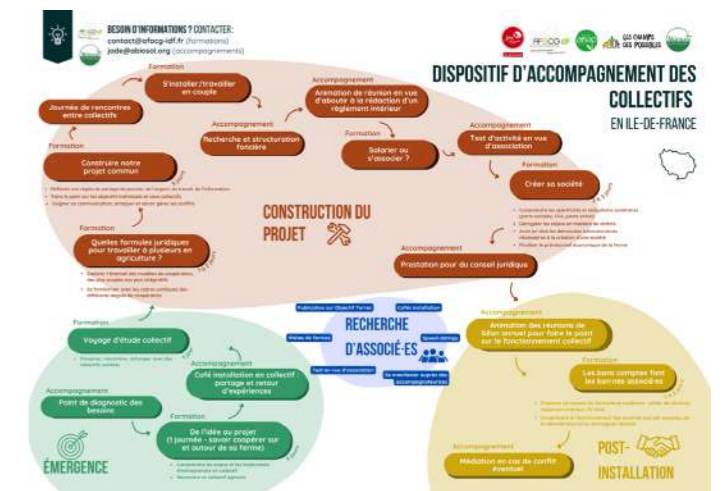

Cette plaquette de présentation met en avant l'ensemble des accompagnements, formations et événements à destination de porteur-euses de projets en collectif ou de collectifs installés.



3

# PRIMO ACCUEIL ET FORMATIONS



### 3.PRIMO ACCUEIL ET FORMATIONS

#### a) Paysan.ne Demain ?

Ce parcours d'immersion permet de découvrir le métier paysan & faire mûrir son projet de transition professionnelle. Le parcours s'adresse aux personnes qui s'interrogent sur leur potentielle transition professionnelle en agriculture. Il offre la possibilité d'approfondir sa réflexion et l'occasion de découvrir différentes façons d'exercer le métier de paysan.ne.

Le parcours alterne entre des temps de regroupements entre stagiaires, animés par des formateurs pour analyser l'expérience vécue (quatre jours au total) et des stages sur des fermes (quatre fois quinze jours). Les temps d'échanges entre porteur.euses de projets ont pour objectif d'aider chacun.e à analyser son envie de changement d'orientation, à mûrir l'idée de transition professionnelle et à préparer celle-ci.

Un temps de regroupement final offre l'occasion de faire le point sur les expériences de stages vécues par chacun.e d'entre ell.eux et d'élaborer un plan d'action pour la suite.

**2 sessions**  
**20 participant.es**



### PROGRAMME DE LA FORMATION

#### **J1 – Châlo-St-Mars (91)**

Journée animée autour de différents outils permettant aux porteur.euses de projets de commencer à clarifier leur envie de reconversion vers une installation agricole.

#### **J2 – Pussay (91)**

Visite de la ferme Sapousse, rencontre et témoignage avec Florent SEBBAN et Sylvie GUILLOT

Visite d'un terrain communal et discussion autour du foncier communal avec Xavier GUILLOMAR, Maire de Châlô-St-Mars (91) et chercheur à AgroParisTech

#### **J3 – Longpont sur Orge (91)**

Visite de la Ferme des Douvières avec Roman STUDERS

#### **J4 – Saint-Augustin (77)**

Visite de la ferme du GAEC du Vieux Saint Augustin pour parler d'ergonomie à la ferme.

### **Sur les 2 sessions 2025**

**8 ont poursuivi en formation agricole diplômante type BPREA**

–

**3 sont actuellement salarié.es sur des fermes bio franciliennes**

–

**1 étudie actuellement un projet de reprise de ferme en collectif**

### Témoignage

« La formation "Paysan.ne Demain ?" a été un tremplin à la réalisation de mes projets :

*En me permettant de faire le point sur moi et de voir où j'en étais de mon désir de devenir Agriculteur Paysan et éleveur.*

*En m'ouvrant les portes d'un réseau de fermes, pour les stages, afin de gagner en expérience (au combien enrichissantes) et confronter mon projet amateur avec le mode professionnel pour le faire évoluer.*

*En validant le fait que le BPREA était bien pour moi l'étape suivante. Lors de l'année de BPREA, le réseau précédemment créé avec Abiosol et l'expérience acquise m'ont permis de gagner beaucoup de temps et d'appréhender facilement certains sujets.*

*Cette formation a indirectement un impact sur la perception de mon projet par différents partenaires (chambre d'agriculture, SAFER, banques) dans la mesure où je peux leur parler d'autres fermes qu'ils connaissent déjà et qui fonctionnent. »*



*Benoît, porteur d'un projet d'élevage de volailles dans le 77*

## b) De l'idée au projet

La formation *De l'idée au projet* vise à accompagner les porteur.euses de projet agricole dans la clarification et la structuration de leur projet d'installation. Elle permet de mieux comprendre l'écosystème agricole francilien, d'acquérir les bases nécessaires à la construction d'un projet viable et de se repérer dans les différentes étapes du parcours à l'installation. Elle favorise également la mise en réseau et aide les participantes à identifier les prochaines étapes pour concrétiser leur projet.



**7 participant.es**  
**dont 2 actuellement en formation agricole**  
**et 1 actuellement dans un projet de création de ferme coopérative en Essonne.**



**Ces 2 formations sont répertoriées dans le catalogue Paris Fertile 2025, aux côtés de celles des Champs des Possibles.**

## Au programme : 9 journées faisant intervenir toutes les structure d'ABIOSOL

### J1 « Poser les bases de son projet »

Animation : Jade JOURDAN et Saturnin MESNIL  
lundi 12 mai 2025

### J2 « Comprendre la recherche foncière »

Animation : Terre de Liens et visite de la Ferme de Gisy à Bièvres (91)  
mardi 13 mai 2025

### J3 « Structurer son projet de commercialisation »

Animation : Les Champs des Possibles et le Réseau AMAP IDF  
mercredi 14 mai 2025

### J4 « Découvrir les statuts juridiques en agriculture »

Animation : AFOCG IDF  
lundi 19 mai 2025

### J5 « Introduction à la comptabilité agricole

Animation : l'AFOCG IDF  
Mardi 20 mai 2025

### J6 « Accueillir à la ferme, pour qui ? Pourquoi ? »

Animation : Saturnin MESNIL et Clémence MORISSEAU  
Visite de la Ferme de Lumigny (77)  
mercredi 21 mai 2025

### J7 « Base de la transformation alimentaire »

Animation : Les Champs des Possibles  
Visite du laboratoire de transformation Gentil.le à Montreuil (93)  
lundi 26 mai 2025

### J8 « S'installer en collectif ? »

Animation : Réseau des AMAP IDF et Abiosol  
Visite de la ferme collective de Combreaux  
mardi 27 mai 2025

### J9 « Santé physique et mentale au travail et bilan du parcours »

Animation : MSA et Abiosol  
mercredi 28 mai 2025

## c) Cafés installation-transmission

Ce sont des moments conviviaux d'échanges sur une thématique donnée entre les porteur.euses de projets et des personnes ressources, souvent des paysannes installées. Ces temps permettent à la fois de traiter d'une question précise mais aussi de favoriser la rencontre entre porteurs et porteuses de projets.

**11 cafés installation-transmission et foncier ont été organisés en 2025. Au total, plus de 416 participant.es ont participé à ces soirées.**



## Quelques programmes de cafés installation-transmission en 2025

### • Faire financer son projet

Intervention de Lorena ROSSI, maraîchère à la Ferme des Folies 77 sur l'ingénierie de subvention mise en place pour la création de la ferme

Janvier 2025

**45 participant.es**

### • Démarches administratives

Intervention de Clément CHEISSOUX, Arboriculteur à la Ferme de Combreaux (77)

Mars 2025

**21 participant.es**

### • Rencontre « S'installer en Île-de-France c'est possible »

Intervention de Claire CORMARY (Terre de Liens IDF), la SAFER IDF, Île-de-France Nature et Les Champs des Possibles

Mai 2025

**17 participant.es**

### • Engagement paysan, engagement syndical

- Yseult DELGEON (maraîchère à la ferme du Vieux Saint-Augustin, 77)  
- Lise DEBOUT (éleveuse sur la ferme de Retal, 77)  
- Justine ESNAULT (maraîchère sur la ferme de Combreaux, 77)

Octobre 2025

**48 participant.es**

### • Choisir sa commercialisation

Réseau de magasin Miyam et Biocoop Un écriin vert, Sophie BESNARD éleveuse de volailles dans le 94, Simon RONCERET maraîcher à la ferme des 3 Parcelles, 45)

Avril 2025

**17 participant.es**

## d) Visites de fermes thématiques

Les visites de fermes à destination des porteurs et porteuses de projets permettent à la fois de connaître les différents systèmes de production, de rencontrer des paysannes et profiter de leur expérience mais également de construire son réseau.

**En 2025, 11 visites de fermes ont été organisées, avec plus de 126 participant.e.s**



Visite de la Ferme de Combreaux (77) le 22 octobre 2025

## Programme des visites de fermes en 2025

- Chantier d'insertion à Ezanville (95)  
5 participant.es
- Espace de production de plants à Gometz-la-Ville (91)  
21 participant.es
- Microferme maraîchère diversifiée en AB et agroforesterie à Samoie-sur-Seine (77)  
23 participant.es
- Limons de Toulotte, Sancy-les-Provins (77)  
*Maraîchage et transmission*  
3 participant.es
- Conservatoire de PPAM de Milly la Forêt (91)  
12 participant.es
- Ferme du Pas de côté, Saulx-les-Chartreux (91)  
*Maraîchage et poules pondeuses sur une ferme collective*  
14 participantes
- La Petite Ferme Auffervilloise (77)  
*Maraîchage et collectif*  
5 participant.es
- Salad'Mandres, Mandres-les-Roses (94)  
*Maraîchage et installation*  
5 participant.es
- Les Brebis des Possibles, Chevannes (91)  
*Elevage ovin laitier*  
5 participant.es
- L'herbier d'Elsa, Feucherolles (78)  
*PPAM et distillation*  
14 participantes
- Ferme de Combreaux, Tournan-en-Brie (77)  
*Maraîchage et arboriculture*  
19 participantes
- Ferme de l'Abondance, Nanteau-sur-Lunain (77)  
*Grandes cultures, arboriculture et ovin viande*  
6 participant.es

## e) Enseignement agricole

- 3 interventions sur la commercialisation en AMAP
- 4 journées sur l'accès au foncier agricole
- 4 journées d'Accompagnement au projet d'installation
- 1 intervention sur la thématique égalité Femme / Homme en agriculture (avec intervention d'une paysanne)
- 3 interventions sur la transmission des fermes
- 3 interventions pour présenter le test d'activité, couplées avec 2 visites d'espaces-test
- 6 journées de jury
- 2 journées d'accompagnement individuel
- 4 formations Initiation à la compta-gestion avec l'AFOCG IDF (4 x 9 jours)

62 jours de formation en BPREA\*

\* Brevet Professionnel Responsable d'Exploitation Agricole

AgroParisTech  
Talents d'une planète soutenable

CAMPUS BOUGAINVILLE  
Le Vivant · La Terre · Les Sciences

ENSEIGNEMENT AGRICOLE  
L'AVENTURE DU VIVANT  
LES MÉTIERS GRANDIEUR NATURE  
île de France

ÉCOLE DU BREUIL  
Arts & Techniques du paysage

CFPPAH  
SAINT GERMAIN EN LAYE  
La formation au naturel

## REPRISE DE LA THÉMATIQUE GENRE ET AGRICULTURE À TRAVERS PLUSIEURS ACTIONS :

Dans le cadre de la reprise de cette thématique, ABIOSOL a déployé plusieurs actions complémentaires visant à sensibiliser, outiller et créer des espaces d'échange autour des enjeux d'égalité dans le monde agricole.

**Interventions en formation BPREA et événements**  
ABIOSOL est également intervenue dans le cadre du BPREA sur les enjeux d'égalité femmes-hommes en agriculture (24 élèves) en co-intervention avec Marie GRAINGEOT, maraîchère à la ferme de la Sauvagerie. Une prise de parole a par ailleurs été réalisée lors d'un festival écoféministe à la Cité Fertile, avec les interventions d'Inès DE RANCOURT (Réseau CIVAM) et de Noémie GIRARD (Fondation Terre de Liens), portant notamment sur les violences économiques faites aux femmes en agriculture.

### Café installation Questionner les stéréotypes de genre

Un café installation a été co-animé avec le Réseau des AMAP IDF, avec les interventions de Noémie GIRARD (Fondation Terre de Liens) et Anne-Fleur TRICAUD, maraîchère à la ferme du Pas de Côté. Cet événement a réuni 24 participant.es autour d'un temps d'échange et de réflexion collective sur l'impact des normes de genre en agriculture, permettant d'identifier des leviers d'action individuels et collectifs.



**Chantiers participatifs en mixité choisie**  
Deux chantiers participatifs en mixité choisie ont été organisés en avril et octobre 2025 à la ferme du Pas de Côté (91). Ces temps ont permis de combiner montée en compétences techniques (montage d'un réseau d'irrigation, installation de gouttières sur serre bi-tunnel) et échanges autour de la prévention des violences sexistes et sexuelles, notamment à travers des outils comme la pyramide des violences.

4

**INCLUSION  
ET SOLIDARITÉ  
EN AGRICULTURE PAYSANNE**



## 4. INCLUSION ET SOLIDARITÉ EN AGRICULTURE PAYSANNE

### a) Immersions à la ferme

Suite à la visite effectuée en décembre 2024, le **GRDR** a formé un trio de 2 porteur.euses de projet et un encadrant, venu.es passer 2 jours et 1 nuit à la ferme de Toussacq, les 6 et 7 mars 2025 pour une découverte des métiers de la ferme.

Ce projet avait pour but d'expérimenter une double sensibilisation prescripteur.ices / demandeur.euses d'emploi, tout en tissant une dynamique d'accueil à la ferme. Les parties prenantes ont été invitées à co-construire et évaluer la proposition.



Le 4 avril 2025, **la Cité Maraîchère de Romainville** a réuni un groupe de 9 personnes pour venir visiter la ferme de Toussacq. Ce groupe était composé de 3 encadrantes et de 6 stagiaires et salarié.es du chantier d'insertion. Iels ont pu visiter l'élevage caprin, le fournil, l'atelier maraîchage et ont partagé un repas avec le collectif de la ferme.



Suite à la visite effectuée le 4 avril 2025, la Cité Maraîchère a formé un duo (1 salarié en insertion et la directrice). Il et elle sont venu.es passer **2 jours et 1 nuit à la ferme de Toussacq, les 22 et 23 mai 2025** pour une découverte du maraîchage.

Découvrez le retour de Paul, enregistré dans le train de retour à Paris



Ce dispositif a pu être testé grâce au soutien de la Fondation Carasso et de la Fondation Bruneau. Un bilan intermédiaire en forme de retours d'expériences a été réalisé en fin d'année 2025:



Nous avons eu la chance d'obtenir une prolongation du projet Nourrir l'Avenir et de la subvention par la Fondation Carasso, jusqu'en mars 2026. Nous pourrions alors présenter une analyse plus fine du dispositif et envisager des pistes pour continuer de le déployer.



### Perspectives 2026

Le projet nous a permis d'entrer en lien avec **JRS Île-de-France**, dont les valeurs d'hospitalité envers les personnes réfugiées, notamment en milieu rural ont particulièrement fait écho aux nôtres.

Nous avons ainsi organisé une visite de la ferme de Toussacq le 19 décembre 2025, qui débouchera en 2026 sur 2 immersions en Seine-et-Marne.

## 4. INCLUSION ET SOLIDARITÉ EN AGRICULTURE PAYSANNE

### b) Initiation aux métiers de la production agricole et de l'artisanat alimentaire

Le dispositif expérimental de doubles immersions agricoles a suscité l'intérêt de la Direction de l'Emploi, de l'Insertion et de l'ESS du Département de la Seine-Saint-Denis, qui nous a proposé de continuer à porter le projet dans le cadre de son Plan Alimentaire Territorial.

Dans le cadre de son PAT, la Seine-Saint-Denis déploie depuis 2024 le projet DEFI-TR : une expérimentation portée par la Fédération des Acteurs de la Solidarité, le Campus de la Transition et l'association Voisins Malins, qui consiste à la co-construction d'un programme de formation à la transition écologique, destiné à la fois aux allocataires du RSA et aux professionnels qui les accompagnent dans leurs parcours.

A la demande d'Abiosol, l'AFAUP et le REFAUR ont intégré le comité de pilotage afin de combiner les forces de nos réseaux et renforcer les liens entre agriculture urbaine et péri-urbaine.

Le Département, Abiosol et le REFAUR s'allient donc à travers cette convention pour construire un programme de découverte et d'initiation aux métiers de la production agricole et de l'artisanat alimentaire, à destination de binômes professionnel.le.s/personnes suivies.



Présentation du dispositif d'immersions à la ferme par Anna SIX auprès de prescripteurs de l'emploi lors d'un atelier organisé par le REFAUR à Aubervilliers, le 5 novembre 2025

Le programme propose 3 parcours métiers à la carte selon les envies et les possibilités des participant.es : le maraîchage, l'arboriculture-fruitière et l'élevage. Les visites et les immersions s'envisagent progressivement, en partant de sites pédagogiques situés en ville, vers des fermes plus rurales.

3 paliers sont ainsi proposés, allant d'une journée à une immersion de deux jours.



### Les objectifs

- Donner accès aux opportunités d'emplois agricoles en Île-de-France aux personnes éloignées de l'emploi
- Contribuer à rendre la ruralité plus désirable, revaloriser le travail paysan, permettre une immersion à la ferme pour des personnes hébergées en milieu urbain et présenter une alternative aux métiers pénibles et peu qualifiés habituellement proposés à ces publics en ville.
- Sensibiliser les Agences Locales d'Insertion au domaine de l'agriculture paysanne.

Le projet sera véritablement mis en oeuvre en 2026 pour un rapport rendu à l'été 2027.

seine-saint-denis  
LE DÉPARTEMENT

Liberté • Égalité • Fraternité  
RÉPUBLIQUE FRANÇAISE  
PRÉFECTURE DE LA RÉGION  
D'ÎLE-DE-FRANCE

DRIAAF

AFAUP  
ASSOCIATION  
FRANÇAISE DE  
L'AGRICULTURE  
URBAINE

REFAUR  
Réseau Francilien des  
Agricultures Urbaines

5

# SENSIBILISATION AUX MÉTIERS PAYSANS



## 5. SENSIBILISATION AUX MÉTIERS PAYSANS

### a) Podcast

La 4<sup>e</sup> saison du podcast « *L'agriculture en bas de chez moi* » a été réalisée par des collégien.nes avec l'appui d'une radio associative. Équipé.es de leurs micro, ils et elles sont parti.es à la découverte d'initiatives agri-alimentaires durable et de proximité.

**Journalistes :** les élèves du lycée Saltus Campus à Sevran (93), du collège Anatole France aux Pavillons-sous-Bois, des élèves du collège Les Aulnes à Combs-la-Ville et des jeunes volontaires du 18<sup>e</sup> arrondissement

**Accompagnateur.trices :** Mme DUHIREL, Mme ROCHE, Mme MAANANE, Mme LE PARC, Mme CEKIC

**Accompagnement prise de son et montage :** Clément GIROUX, Anne GORRY et Lise-Marie BARRÉ

**Lieux et thématiques :** la Cantine de l'école Maryse Bastié à Romainville (93), le Moulin de Montfermeil (93), La Cité Maraîchère de Romainville (93), Le potager de la Corniche des Forts (93), L'Amicale Fromagère et la Sojaterie Gentile à Montreuil (93) et la Coopérative Bio d'Île-de-France (Combs la Ville, 77)

**Illustrations et graphisme :** Aurélia VUILLERMOZ



### b) Exposition

Initiée au printemps 2024, la production de l'exposition photographique et sonore illustrant l'élevage paysan en Île-de-France s'est achevée en 2025. Cette exposition est destinée à tous les publics, notamment néophytes et urbains et sera notamment proposée aux médiathèques franciliennes.



## KIT DE MÉDIATION

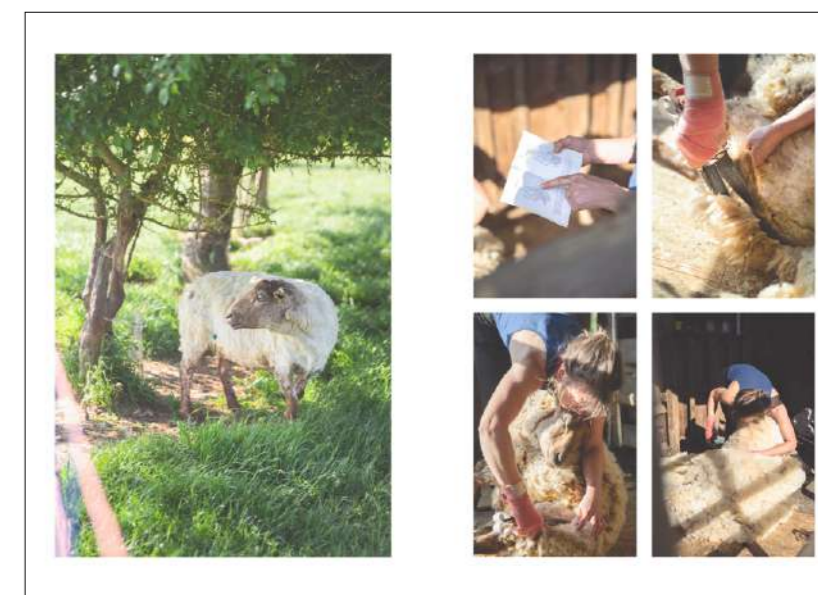

Prises de son et montage: Radio RAPTZ  
Prises de vue: Alexandra SERRANO  
Dispositif sonore: Federico JIMENEZ  
Kit de médiation: Raphaëlle DEGEN, Yaëll TONNIN



## b) Exposition

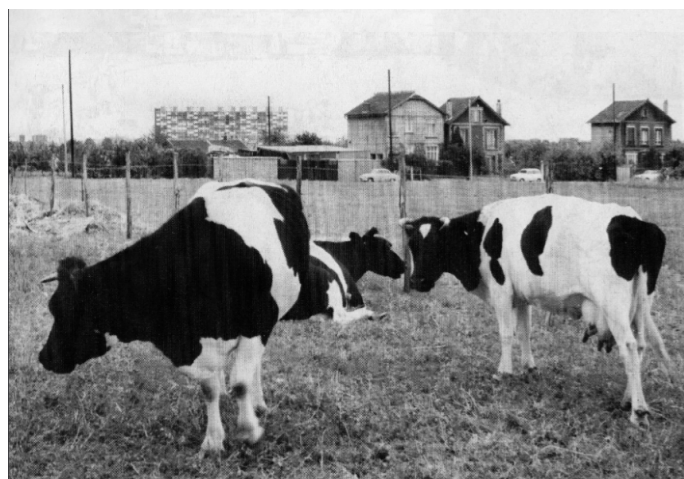

Dans le cadre du Contrat de Ville et avec le soutien de la Ville de Stains et Plaine Commune, Abiosol propose d'explorer le passé agricole du Clos St Lazare. Pour cela, plusieurs groupes vont participer à des ateliers animés par Alexandra SERRANO, une artiste photographe proposant une approche sensible et esthétique du territoire.

Des élèves du collège Barbara et des habitantes de la Cité Jardin de Stains vont ainsi travailler à partir d'images d'archives en les agrémentant de prises de vues actuelles. Ils et elles réaliseront également des cyanotypes immortalisant le patrimoine maraîcher local (citernes, outils spécifiques) ainsi que les cultures remises au goût du jour dans les jardins par l'association Mémoire des Cités Jardins.

Le résultat formera une exposition collective qui sera présentée à la Maison du Temps Libre de Stains, à l'été 2026.



## c) Organisation d'évènements



Le 7 juin 2025 Abiosol a organisé pour la 4e année consécutive le marché de clôture du Festival du Mieux Manger pour la Ville de Paris.

Le marché s'est tenu Place des Fêtes, dans le 19e arrondissement et a réuni des producteurices situés.es dans un rayon de 250 km autour de Paris ainsi que des associations locales proposant des animations pour le grand public autour de l'agriculture et de l'alimentation durables.



Des **plateaux radio**, animés par Bénédicte BONZI et Antoine CHAO ont jalonné la journée, questionnant diverses intervenantes sur les enjeux du droit à l'alimentation. L'occasion de réfléchir à ce qui peut et/ou doit être amélioré dans le système alimentaire pour permettre à tous.tes de mieux manger.



### 10 stands proposant

- pommes et jus bio (77)
- légumes et aromates bio produits à Paris
- pain, farine, biscuits, huile et pâtes bio (91)
- miels et produits de la ruche (93, 75)
- fromages et produits à base de lait de chèvre bio (89)
- fromages de vache
- produits salés et sucrés à base de soja bio francilien
- bière bio brassée à Paris



En bonus le podcast réalisé par les jeunes de Place des Fêtes, parties faire le tour des stands



c) Organisation d'évènements



6<sup>e</sup> Forum organisé avec la Ville de Sevran, la Ville de Paris et la Région Île-de-France au Parc de la Poudrerie, avec comme objectifs :

- Faire découvrir aux jeunes franciliens les métiers paysans, de la production au tertiaire, ainsi que les formations agricoles disponibles en Île-de-France
- Faire découvrir et déguster les produits bio franciliens et échanger avec celles et ceux qui les produisent



- 200 visiteur.euses
- 4 collèges et 1 lycée
- 20 exposant.es

+  
Au programme des 48 h de l'agriculture urbaine  
Soutien opérationnel du Département du 93



Reportage réalisé par Radio RAPTZ



c) Organisation d'évènements



7<sup>e</sup> Forum organisé avec Cœur d'Essonne Agglomération et la Région Île-de-France à Brétigny-sur-Orge.

Découvrez le retour en images sur cette belle journée de partage en cliquant sur l'image !



- 20 intervenant.es
- 5 groupes de visite de la ferme de l'Envol
- Fréquentation doublée depuis l'édition 2024



Ciné débat autour du film *Transmettre*, animé par Philippine DE LA FAYOLLE pour 30 éco-délégués d'un collège d'Ollainville (91).  
Organisé dans le cadre du Festival ALIMENTERRE

Découvrez leur retour sur cette sortie !

d) Visites de fermes



Les élèves du collège Boileau de Saint-Michel sur-Orge interrogent le maraîcher-cuisinier Erwan HUMBERT sur la Ferme des Prés Neufs à Longpont-sur-Orge (91)



Organisation de 5 visites de fermes : Ferme de l'Envol (Brétigny sur Orge), Ferme St-Lazare (Grigny), Ferme des Prés Neufs (Longtpont sur Orge), le Chemin des Fleurs (Avrainville)

159 élèves, 6 classes de collège



Réalisation de 2 nouveaux épisodes du podcast



Après avoir récolté des légumes, des herbes et des fleurs, les élèves ont pu les cuisiner et les déguster lors d'un atelier animé par L'école comestible.

d) Visites de fermes



Le 6 octobre 2025, les éco-délégués du collège Simone Veil de Mandres-les-Roses (94) sont venus visiter la ferme des Quat'Saisons, à Périgny-sur-Yerres, bénéficiant des explications de Murielle LE BIHAN, maraîchère bio et de Philippine DE LA FAYOLLE, animatrice pédagogique qui leur a notamment expliqué les effets des pratiques agricoles sur la ressource en eau et la biodiversité.



En 2024, la ferme de Murielle avait fait l'objet d'un reportage réalisé par les jeunes du club radio du 18e arrondissement de Paris. Cliquez sur l'image pour le (re)découvrir!

Perspectives 2026

Organisation de plusieurs visites de fermes sur toute l'Île-de-France, sur des zones de captage d'eau potable et réalisation d'un poster pédagogique.

## REPRÉSENTATION ET PARTENARIATS EXTÉRIEURS



**Forum de l'emploi en Agriculture Urbaine** organisé par le REFAUR à l'Académie du Climat le 29 janvier 2025  
Intervention de Jade JOURDAN  
+ Présentation d'Abiosol par Anna SIX sur la [page Instagram de l'Académie du Climat](#)



Séance d'écoute du podcast *L'agriculture en bas de chez moi* sur le stand de la Ville de Paris au **Salon International de l'Agriculture** le 28 février 2025



**Forum des initiatives Etats Généraux des Agricultures Alternatives** Joigny (89) 7 et 8 février 2025 aux côtés des Champs des Possibles et de Terre de Liens BFC



**Ciné-débat La théorie du boxeur au cinéma Le Méliès** (Montreuil) le 28 mars 2025  
Intervention de Anna SIX, Yseult DELGEON  
Isabelle BRÉTÉGNIER, invitées par l'association Bio Consom'acteurs



Présence d'Abiosol lors de la **Fête de la Nature** au Parc des Chanteraines (Villeneuve la Garenne, 92) le 23 mai 2025 à l'occasion de la projection du film *Bienveillance paysanne*



Participation à la **Fête des Moissons** le 30 août 2025 aux côtés des membres du pôle Abiosol et du GAB ID, à Vitry-sur-Seine (94)



Participation au stand Terre de Liens à la **Fête de l'Humanité** le 12 septembre 2025 à Brétigny sur Orge (91)



Intervention de Thierry LEMAIRE au **Salon Métiers du vivant de L'Etudiant** le 18 octobre 2025 à Paris



Anna SIX a présenté les actions de sensibilisation menées auprès des collégiens de Cœur d'Essonne lors de l'**Alliance des partenaires Sésame** le 18 novembre 2025 à Avrainville (91)



L'exposition (se)Transformer a été affichée au sein de l'Université Paris 8 dans le cadre du **Festival de l'Alimentation Durable de Plaine Commune**, du 20 mars au 3 avril 2025. Suite à cela, le lieu culturel Communale St-Ouen a proposé de l'accueillir en 2026.



d'un groupe de paysannes en non-mixité choisie ; Inès DE RANCOURT, administratrice et référente genre du Réseau CIVAM ; Emma JACQUET, de la Fondation RAJA, engagée dans le soutien à des projets agroécologiques portés par des femmes, notamment via le Fonds Féministe pour le Climat. La table ronde était animée par Noémie GIRARD, chargée de mission genre et agriculture à Terre de Liens.



Le 24 mai 2025, Jade JOURDAN a participé à une table ronde animée par Zazie TAVITIAN dans le cadre du **Salon des Agricultrices**, à la Cité Fertile de Pantin (93), sur la thématique du genre en installation agricole.

Le festival « Celles qui sèment » a permis d'ouvrir un espace de réflexion autour des pensées écoféministes, dans toute leur diversité. L'événement avait pour ambition de mettre en lumière les liens entre les rapports de domination exercés sur les femmes et ceux exercés sur le vivant, ainsi que les différentes manières dont les approches écoféministes interrogent nos modèles agricoles, sociaux et économiques.

À travers des rencontres avec des acteur-ices de terrain, des associations spécialisées et des porteur-euses de projet, le festival a contribué à nourrir une réflexion collective sur la nécessité de repenser nos systèmes de production et d'organisation sociale afin de sortir des logiques d'exploitation de la nature comme des minorités de genre.

Dans ce cadre, ABIOSOL est intervenu lors de la table ronde du 23 septembre 2025 : « Perspectives féministes sur l'agriculture d'aujourd'hui »

Cette rencontre a réuni : Jade JOURDAN (ABIOSOL), structure d'accompagnement vers les métiers agricoles biologiques et solidaires en Île-de-France ; Marie GRAINGEOT, maraîchère à la ferme de la Sauvagerie (Seine-et-Marne) et membre

## NOS PARTENAIRES ET RÉSEAUX AMIS EN 2025



# NOS PARTENAIRES FINANCIERS EN 2025

